

เสา คสล. ทรงเหลี่ยม เหล็ก โผล่

เหมาะสำหรับงานคอกโครงสร้างเหล็กรูปทรง

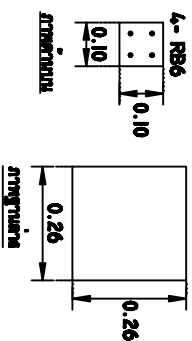

เสา คสล. หน้า 4" เหล็ก โผล่
(ขนาด 0.10x0.10 ม.)



เสา คสล. หน้า 5" เหล็ก โผล่
(ขนาด 0.125x0.125 ม.)

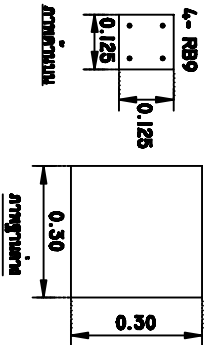

เสา คสล. หน้า 6" เหล็ก โผล่
(ขนาด 0.15x0.15 ม.)

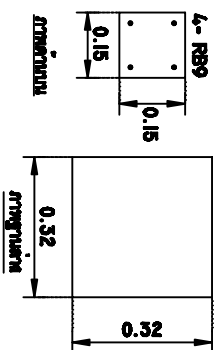

เสา คสล. หน้า 7" เหล็ก โผล่
(ขนาด 0.175x0.175 ม.)

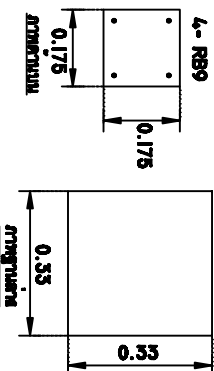

เสา คสล. หน้า 8" เหล็ก โผล่
(ขนาด 0.20x0.20 ม.)

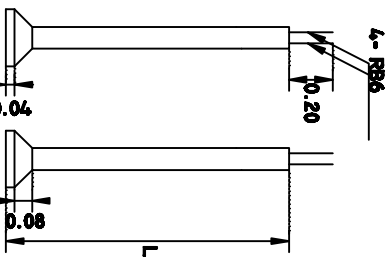
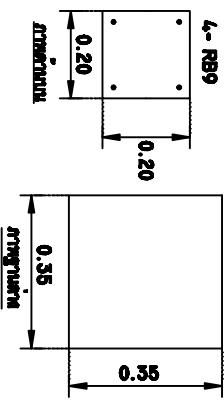

4- RB6

ขนาด L (มม.)

ขนาด L (มม.)	น้ำหนัก (กก)	ราคา/เมตร (บาท)
1.00	32.0	
1.50	44.0	
2.00	66.0	
2.50	66.0	
3.00	60.0	
3.50	92.0	
4.00	104.0	
4.50	164.0	
5.00	124.0	
5.50	144.0	
6.00	182.0	

หมายเหตุ : ปรึกษาวิศวกร

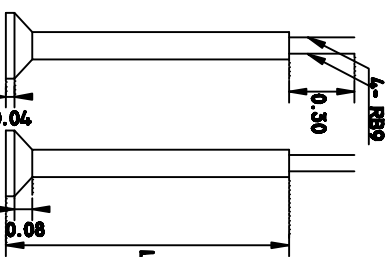

4- RB9

ขนาด L (มม.)

ขนาด L (มม.)	น้ำหนัก (กก)	ราคา/เมตร (บาท)
1.00	40.5	
1.50	60.5	
2.00	67.5	
2.50	106.5	
3.00	126.5	
3.50	144.5	
4.00	163.5	
4.50	182.5	
5.00	201.5	
5.50	220.5	
6.00	239.5	

หมายเหตุ : ปรึกษาวิศวกร

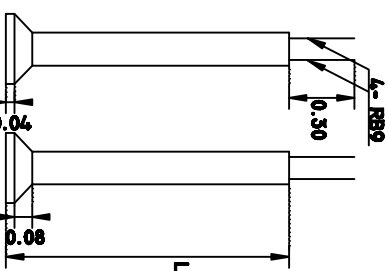

4- RB9

ขนาด L (มม.)

ขนาด L (มม.)	น้ำหนัก (กก)	ราคา/เมตร (บาท)
1.00	68.5	
1.50	87.5	
2.00	109.5	
2.50	124.5	
3.00	153.5	
3.50	178.5	
4.00	197.5	
4.50	219.5	
5.00	241.5	
5.50	263.5	
6.00	285.5	

หมายเหตุ : ปรึกษาวิศวกร

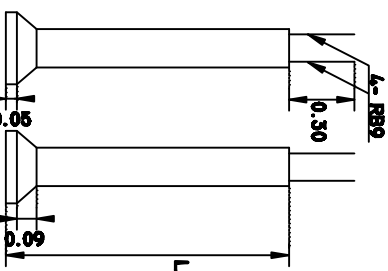

4- RB9

ขนาด L (มม.)

ขนาด L (มม.)	น้ำหนัก (กก)	ราคา/เมตร (บาท)
1.00	84.0	
1.50	125.0	
2.00	162.0	
2.50	199.0	
3.00	236.0	
3.50	273.0	
4.00	310.0	
4.50	347.0	
5.00	384.0	
5.50	421.0	
6.00	458.0	

หมายเหตุ : ปรึกษาวิศวกร

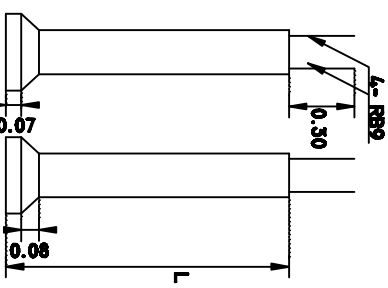

4- RB9

ขนาด L (มม.)

ขนาด L (มม.)	น้ำหนัก (กก)	ราคา/เมตร (บาท)
1.00	115.0	
1.50	163.0	
2.00	211.0	
2.50	259.0	
3.00	307.0	
3.50	355.0	
4.00	403.0	
4.50	451.0	
5.00	499.0	
5.50	547.0	
6.00	595.0	

หมายเหตุ : ปรึกษาวิศวกร

บริษัท เจริญกิจ เฟอร์นิเจอร์ 627/1-9 หมู่ที่ 7 อ.พนาอินท กน. 357 ต.หนองครก อ.เมือง จ.นครสวรรค์ 60240 โทร.(056) 296007-9, FAX : 296007, WWW.ARLIN.TH, Email Address : sr_sale@hotmail.com